

**VENDO
BODEGA
EN TOLÚ**

**EXCELENTE
UBICACIÓN**

VALOR

130

MILLONES



**CON PROYECCIÓN
PARA
CONSTRUCCIÓN
SEGUNDO PISO.**



**BAÑO
COMPLETO
CON DUCHA**



**DIRECCION
CALLE 16
No 10-115
A UNA CUADRA DE
LA TERMINAL DE
TRANSPORTE Y
DEL SERVICENTRO
ZEUSS**

A MEDIA CUADRA DE LA
CALLE 16 ENTRADA
PRINCIPAL A TOLÚ
UBICACIÓN QUE NOS
PERMITE EL INGRESO
DE TRANSPORTE DE
CARGA PESADA COMO
TRACTOMULAS



PLANOS APROBADOS Y LICENCIA DE CONSTRUCCIÓN SEGUNDO PISO

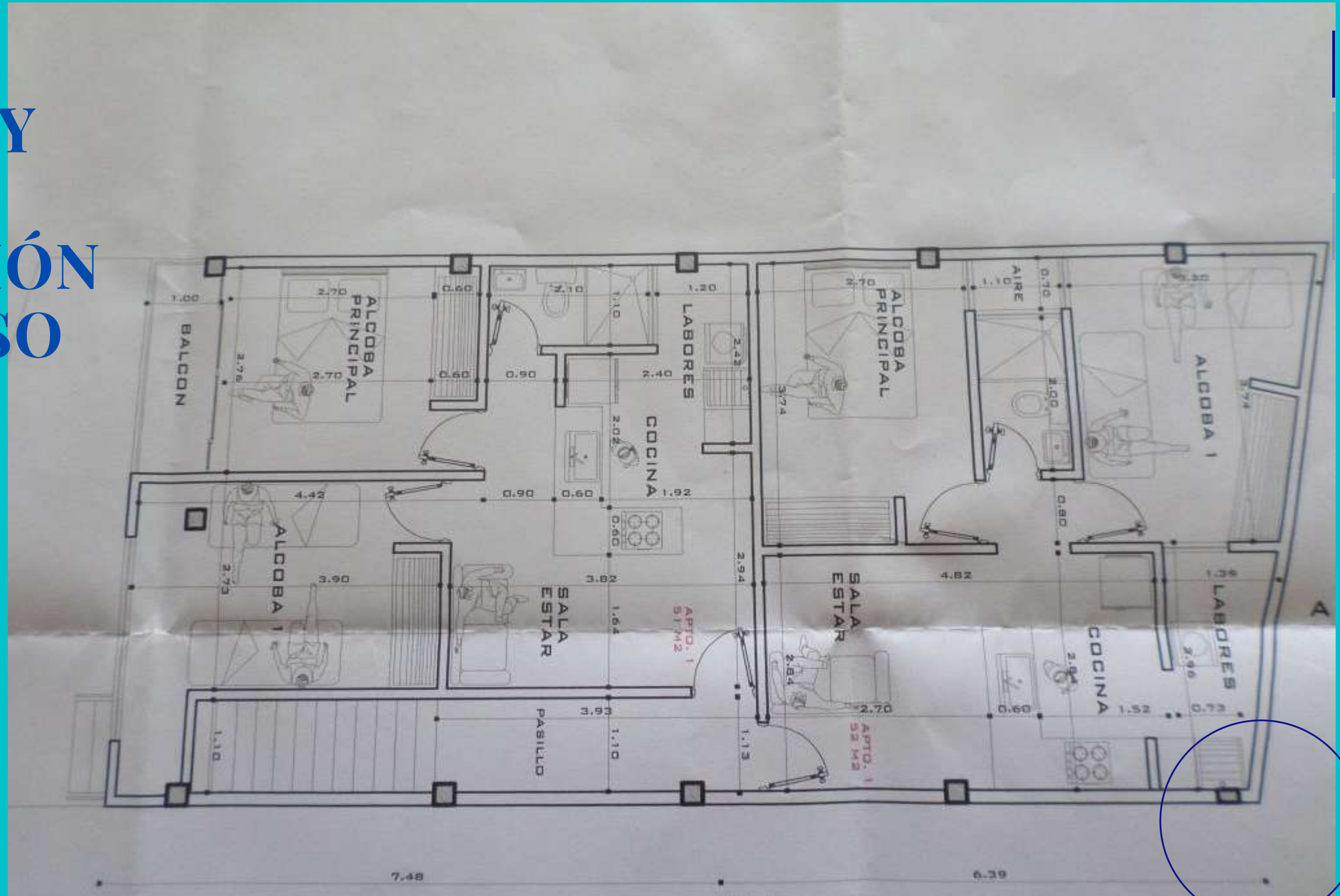

PLANOS

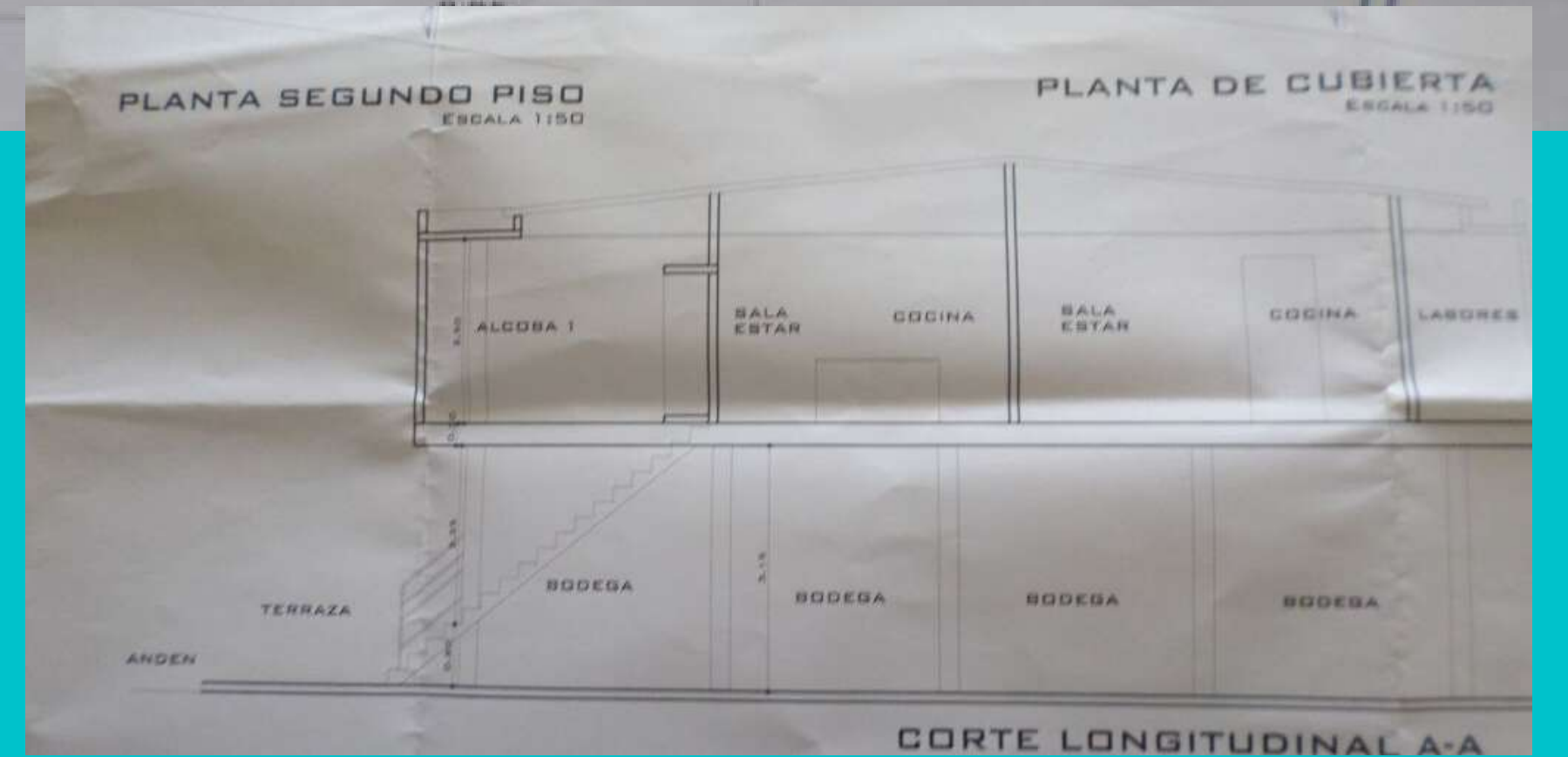
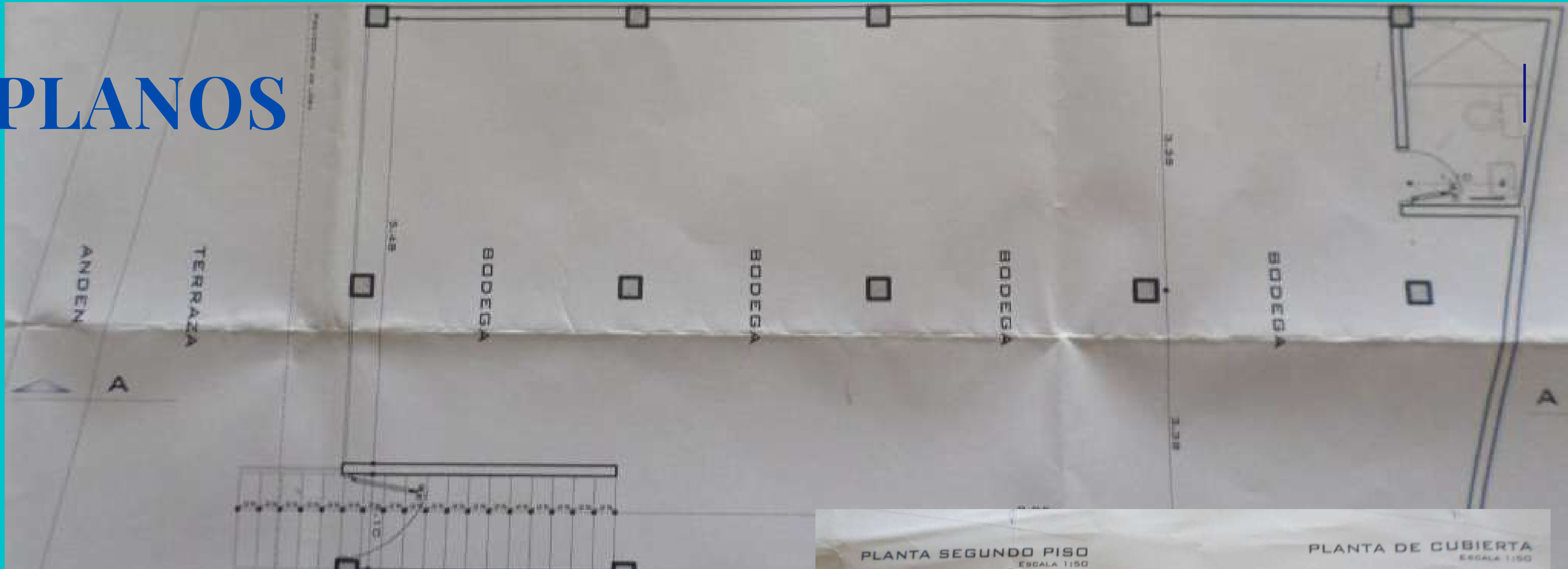

CUADRO DE AREAS	
AREA DE LOTE	117.50 M ²
AREA DE CONSTRUCCION PRIMER PISO	102.80 M ²
AREA LIBRE	14.70 M ²
AREA DE CONSTRUCCION SEGUNDO PISO	114.50 M ²
AREA TOTAL CONSTRUIDA	217.3 M ²



www.madeyco.com

info@madeyco.com
bienraiz@madeyco.com

CEL: 57-3176456256

FIJO: (5) 2885132

